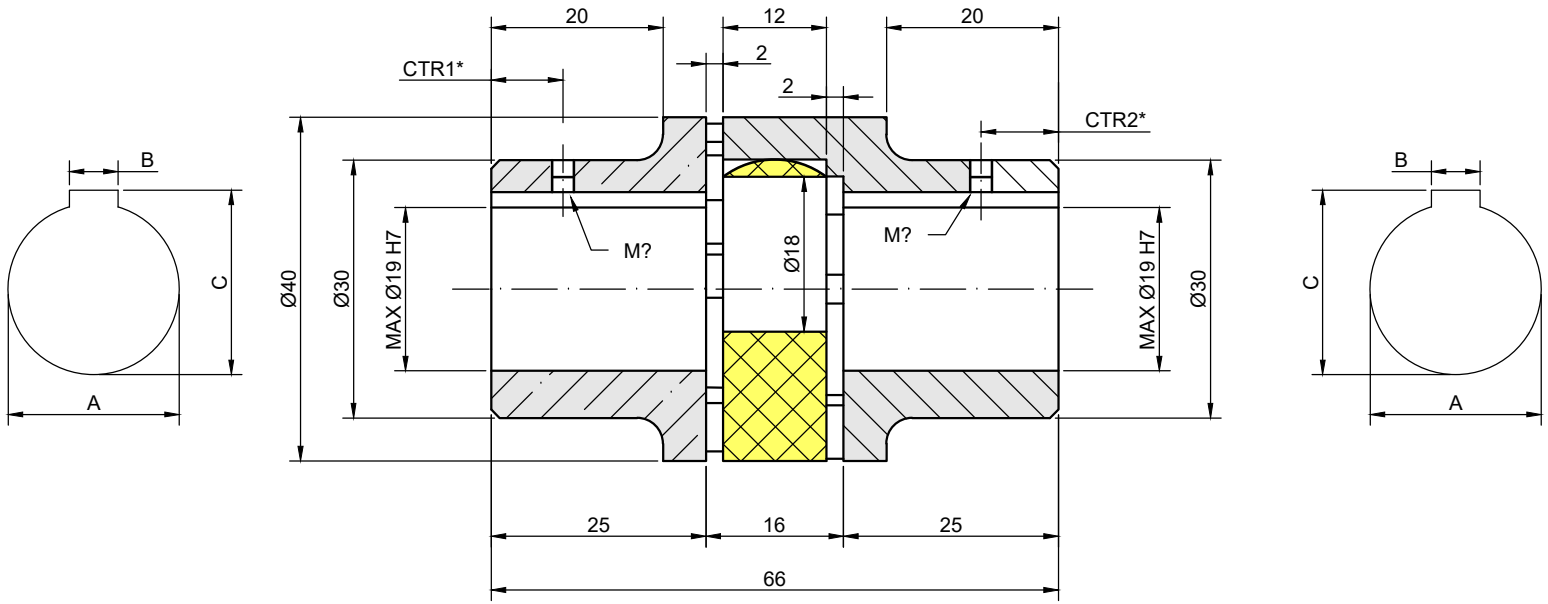

**CTR: distancia del taladro roscado, que varía depediendo del agujero escogido, al igual que la métrica del tornillo.*

DATOS ACOPLAMIENTO	
Par Nominal	10 Nm
Par máximo	20 Nm
Velocidad máxima	14000 rpm
Inercia	0.0001 Kgm^2
Desalineación máx.	Axial=1.2 mm
	Radial=1.2mm
	Angular=0.4º
Rigidez torsional	0.68 kNm/rad
MATERIALES	
Cubos	Acero
Estrella	92º Shore A

VARYTRANS S.L.

Temperatura de trabajo: -30ºC/+80ºC				Descripción: **Acoplamiento de estrella KALFLEX tipo AA. Tamaño: 19 AA.**
Tratamiento Superficial:				
Diseñado: C. B.	Fecha: 22/01/19	Validado: J. M.	Fecha: 22/01/19	Code: CSTKAL-0030 / Rev.: 01
www.varytrans.com		Peso: 0.33 Kg		